DGES

manual de normas gráficas

DGES Direção-Geral do Ensino Superior

manual de normas gráficas

Este manual estabelece as normas básicas do logótipo da Direção-Geral do Ensino Superior.

A correta utilização e reprodução assegurará a coerência, homogeneidade e integridade da identidade visual e da própria organização.

logótipo

DGES Direção-Geral do Ensino Superior

símbolo

assinatura

O logótipo da Direção-Geral do Ensino Superior constitui o elemento mais distintivo da organização, devendo ser utilizado em todas as ações e formas de comunicação, publicidade e sinalização.

O logótipo é construído a partir da relação direta entre o símbolo e a assinatura. Assim, estes elementos não podem ser reproduzidos de forma diferente ou desproporcional da que aqui é apresentada.

versão principal

DGES Direção-Geral do Ensino Superior

A versão principal do logótipo deve ser a preferencialmente utilizada, nomeadamente em conjugação com o logótipo do Governo de Portugal com a extensão horizontal referente ao Ministério da Educação e Ciência.

A posição dos dois logótipos deve traduzir a relação hierárquica entre os mesmos.

GOVERNO DE PORTUGAL | MINISTÉRIO DA EDUCAÇÃO E CIÊNCIA

DGES Direção-Geral do Ensino Superior

versão secundária

DGES Direção-Geral do Ensino Superior

MINISTÉRIO DA EDUCAÇÃO E CIÊNCIA

A versão secundária do logótipo deve ser utilizada quando existe necessidade de identificar a Direção-Geral do Ensino Superior como serviço central do Ministério da Educação e Ciência.

versão minimalista

DGES

Direção-Geral do Ensino Superior

DGES

largura inferior
a 30 mm

A versão minimalista do logótipo deve ser utilizada quando existam limitações no espaço e suporte onde será aplicado.
Quando a dimensão horizontal do logótipo for inferior a 30 mm a legibilidade da assinatura é prejudicada, devendo esta ser retirada.

grelha de construção

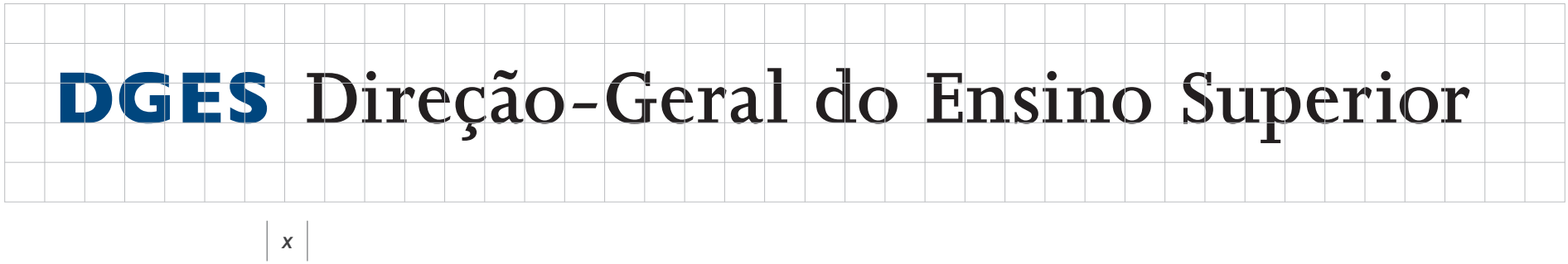

A área de proteção traduz a margem mínima em torno do logótipo na qual não deve ser inserido texto ou ilustração.
Esta área visa proteger a integridade visual do logótipo.

dimensões mínimas

impressão

DGES Direção-Geral do Ensino Superior

35 mm

DGES Direção-Geral do Ensino Superior
MINISTÉRIO DA EDUCAÇÃO E CIÊNCIA

35 mm

DGES
Direção-Geral do Ensino Superior

30 mm

DGES

8 mm

meios digitais

DGES Direção-Geral do Ensino Superior

220 px

DGES Direção-Geral do Ensino Superior
MINISTÉRIO DA EDUCAÇÃO E CIÊNCIA

220 px

DGES
Direção-Geral do Ensino Superior

150 px

DGES

70 px

As dimensõs indicadas estabelecem os mínimos de redução do logótipo, tendo em vista a sua preservação e identificação.

versão escala de cinzas e uma cor

DGES Direção-Geral do Ensino Superior

DGES Direção-Geral do Ensino Superior

versões a negativo

DGES Direção-Geral do Ensino Superior

DGES Direção-Geral do Ensino Superior

DGES Direção-Geral do Ensino Superior

referências cromáticas

DGES Direção-Geral do Ensino Superior

DGES Direção-Geral do Ensino Superior

DGES Direção-Geral do Ensino Superior

Pantone 541
CMYK C 100 / M 57 / Y 0 / K 38
RGB R 0 / G 70 / B 127
Hexadecimal #00467F

Pantone Cool Grey 11
CMYK C 0 / M 2 / Y 0 / K 68
RGB R 113 / G 112 / B 115
Hexadecimal #717073

Pantone Process Black
CMYK C 0 / M 0 / Y 0 / K 100
RGB R 35 / G 31 / B 32
Hexadecimal #231F20

DGES Direção-Geral do Ensino Superior

DGES Direção-Geral do Ensino Superior

DGES Direção-Geral do Ensino Superior

Pantone 660
CMYK C 90 / M 57 / Y 0 / K 0
RGB R 2 / G 108 / B 182
Hexadecimal #026CB6

Pantone Cool Grey 11
CMYK C 0 / M 2 / Y 0 / K 68
RGB R 113 / G 112 / B 115
Hexadecimal #717073

fundos de cor

DGES Direção-Geral do Ensino Superior

DGES Direção-Geral do Ensino Superior

DGES Direção-Geral do Ensino Superior

DGES Direção-Geral do Ensino Superior

DGES Direção-Geral do Ensino Superior

DGES Direção-Geral do Ensino Superior

DGES Direção-Geral do Ensino Superior

DGES Direção-Geral do Ensino Superior

DGES Direção-Geral do Ensino Superior

DGES Direção-Geral do Ensino Superior

DGES Direção-Geral do Ensino Superior

DGES Direção-Geral do Ensino Superior

DGES Direção-Geral do Ensino Superior

DGES Direção-Geral do Ensino Superior

DGES Direção-Geral do Ensino Superior

DGES Direção-Geral do Ensino Superior

DGES Direção-Geral do Ensino Superior

DGES Direção-Geral do Ensino Superior

DGES Direção-Geral do Ensino Superior

DGES Direção-Geral do Ensino Superior

DGES Direção-Geral do Ensino Superior

DGES Direção-Geral do Ensino Superior

Na aplicação do logótipo em fundos de cor sólida deve ser assegurada a sua fácil identificação, através da utilização das variações cromáticas definidas.

fundos fotográficos

Na aplicação em fundos fotográficos, o logótipo deve manter a sua facilidade de identificação, recorrendo às variações cromáticas definidas.

Quando necessário, o logótipo, na sua versão principal, deve constar dentro de uma caixa gráfica branca ou preta, com dimensão correspondente à área de segurança do logótipo.

tipografia _ logótipo

DGES Direção-Geral do Ensino Superior

Gill Sans | Joanna MT SemiBold

Gill Sans

ABCDEFGHIJKLMNOPQRSTUVWXYZ
abcdefghijklmnopqrstuvwxyz
1234567890
(.,;:)?!+-*

Joanna MT SemiBold

ABCDEFGHIJKLMNOPQRSTUVWXYZ
abcdefghijklmnopqrstuvwxyz
1234567890
(.,;:)?!+-*

As tipografias escolhidas para a construção do logótipo foram Gill Sans, para o símbolo, e Joanna MT SemiBold, para a assinatura.

Estas tipografias destinam-se unicamente à constução do logótipo, podendo a família tipográfica Gill Sans ser também utilizada na criação de estacionário e formulários.

tipografia _ utilização comum

suporte impresso

Calibri

ABCDEFGHIJKLMNOPQRSTUVWXYZ
abcdefghijklmnopqrstuvwxyz
1234567890
(.,;:)?!+-*

suporte digital

Trebuchet MS

ABCDEFGHIJKLMNOPQRSTUVWXYZ
abcdefghijklmnopqrstuvwxyz
1234567890
(.,;:)?!+-*

Calibri e Trebuchet MS foram definidas como sendo as tipografias oficiais para utilização, respetivamente, em suportes impressos e em suportes digitais.

utilizações incorretas

DGES Direção-Geral do Ensino Superior

Não deformar o logótipo.

DGES
Direção-Geral do Ensino Superior

Não alterar a posição dos elementos.

DGES Direção-Geral do Ensino Superior

Não alterar as cores.

Direção-Geral do Ensino Superior

Não utilizar isoladamente a assinatura.

DGES Direção-Geral do Ensino Superior

Não alterar a tipografia utilizada.

DGES Direção-Geral do Ensino Superior

Não utilizar versões em fundos incorretos.

DGES Direção-Geral do Ensino Superior

Não utilizar sombras.

DGES Direção-Geral do Ensino Superior

Não utilizar em dimensões inferiores às estipuladas.

DGES Direção-Geral do Ensino Superior

Não alterar as proporções dos elementos.

estacionário e outras aplicações

construção e margens

O estacionário é criado com recurso à família tipográfica Gill Sans MT.
A construção obedece ao esquema exemplificativo, devendo ser respeitado nas suas variações.

A mancha de texto deve igualmente respeitar os alinhamentos e margens indicados.

Na utilização do estacionário, deve ser utilizada a família tipográfica Calibri.

papel timbrado

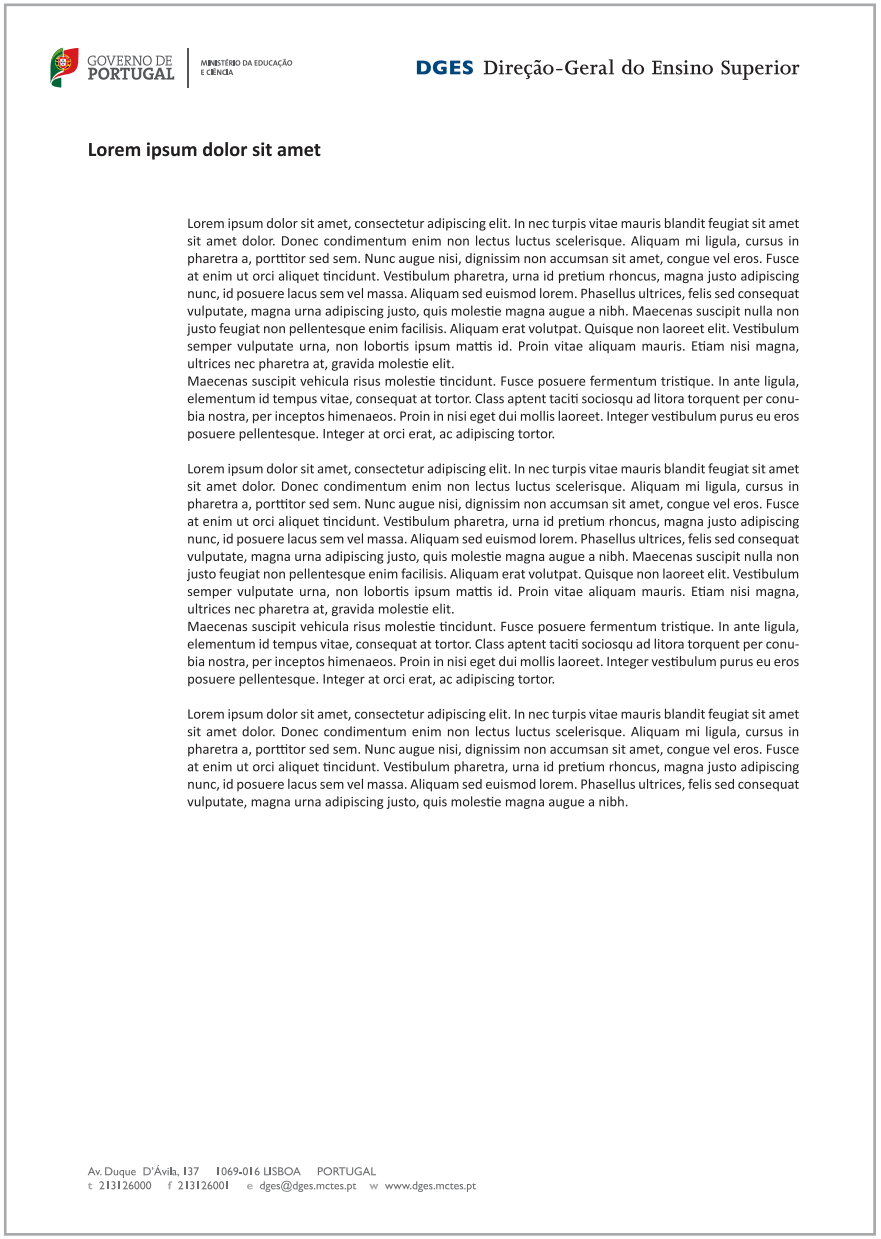

GOVERNO DE PORTUGAL | MINISTÉRIO DA EDUCAÇÃO E CIÊNCIA

DGES Direção-Geral do Ensino Superior

Lorem ipsum dolor sit amet

Lorem ipsum dolor sit amet, consectetur adipiscing elit. In nec turpis vitae mauris blandit feugiat sit amet sit amet dolor. Donec condimentum enim non lectus luctus scelerisque. Aliquam mi ligula, cursus in pharetra a, porttitor sed sem. Nunc augue nisi, dignissim non accumsan sit amet, congue vel eros. Fusce at enim ut orci aliquet tincidunt. Vestibulum pharetra, urna id pretium rhoncus, magna justo adipiscing nunc, id posuere lacus sem vel massa. Aliquam sed euismod lorem. Phasellus ultrices, felis sed consequat vulputate, magna urna adipiscing justo, quis molestie magna augue a nibh. Maecenas suscipit nulla non justo feugiat non pellentesque enim facilisis. Aliquam erat volutpat. Quisque non laoreet elit. Vestibulum semper vulputate urna, non lobortis ipsum mattis id. Proin vitae aliquam mauris. Etiam nisi magna, ultrices nec pharetra at, gravida molestie elit.
Maecenas suscipit vehicula risus molestie tincidunt. Fusce posuere fermentum tristique. In ante ligula, elementum id tempus vitae, consequat at tortor. Class aptent taciti sociosqu ad litora torquent per conubia nostra, per inceptos himenaeos. Proin in nisi eget dui mollis laoreet. Integer vestibulum purus eu eros posuere pellentesque. Integer at orci erat, ac adipiscing tortor.

Lorem ipsum dolor sit amet, consectetur adipiscing elit. In nec turpis vitae mauris blandit feugiat sit amet sit amet dolor. Donec condimentum enim non lectus luctus scelerisque. Aliquam mi ligula, cursus in pharetra a, porttitor sed sem. Nunc augue nisi, dignissim non accumsan sit amet, congue vel eros. Fusce at enim ut orci aliquet tincidunt. Vestibulum pharetra, urna id pretium rhoncus, magna justo adipiscing nunc, id posuere lacus sem vel massa. Aliquam sed euismod lorem. Phasellus ultrices, felis sed consequat vulputate, magna urna adipiscing justo, quis molestie magna augue a nibh. Maecenas suscipit nulla non justo feugiat non pellentesque enim facilisis. Aliquam erat volutpat. Quisque non laoreet elit. Vestibulum semper vulputate urna, non lobortis ipsum mattis id. Proin vitae aliquam mauris. Etiam nisi magna, ultrices nec pharetra at, gravida molestie elit.
Maecenas suscipit vehicula risus molestie tincidunt. Fusce posuere fermentum tristique. In ante ligula, elementum id tempus vitae, consequat at tortor. Class aptent taciti sociosqu ad litora torquent per conubia nostra, per inceptos himenaeos. Proin in nisi eget dui mollis laoreet. Integer vestibulum purus eu eros posuere pellentesque. Integer at orci erat, ac adipiscing tortor.

Lorem ipsum dolor sit amet, consectetur adipiscing elit. In nec turpis vitae mauris blandit feugiat sit amet sit amet dolor. Donec condimentum enim non lectus luctus scelerisque. Aliquam mi ligula, cursus in pharetra a, porttitor sed sem. Nunc augue nisi, dignissim non accumsan sit amet, congue vel eros. Fusce at enim ut orci aliquet tincidunt. Vestibulum pharetra, urna id pretium rhoncus, magna justo adipiscing nunc, id posuere lacus sem vel massa. Aliquam sed euismod lorem. Phasellus ultrices, felis sed consequat vulputate, magna urna adipiscing justo, quis molestie magna augue a nibh.

Av. Duque D'Ávila, 137 1069-016 LISBOA PORTUGAL
t 213126000 f 213126001 e dges@dges.mctes.pt w www.dges.mctes.pt

papel de ofício

GOVERNO DE PORTUGAL | MINISTÉRIO DA EDUCAÇÃO E CIÊNCIA

DGES Direção-Geral do Ensino Superior

VOSSA REFERÊNCIA | VOSSA DATA | NOSSO PROCESSO | UNIDADE ORGÂNICA | NOSSA REFERÊNCIA

ASSUNTO: **Lorem ipsum dolor sit amet**

Lorem ipsum dolor sit amet, consectetur adipiscing elit. In nec turpis vitae mauris blandit feugiat sit amet sit amet dolor. Donec condimentum enim non lectus luctus scelerisque. Aliquam mi ligula, cursus in pharetra a, porttitor sed sem. Nunc augue nisi, dignissim non accumsan sit amet, congue vel eros. Fusce at enim ut orci aliquet tincidunt. Vestibulum pharetra, urna id pretium rhoncus, magna justo adipiscing nunc, id posuere lacus sem vel massa. Aliquam sed euismod lorem. Phasellus ultrices, felis sed consequat vulputate, magna urna adipiscing justo, quis molestie magna augue a nibh. Maecenas suscipit nulla non justo feugiat non pellentesque enim facilisis. Aliquam erat volutpat. Quisque non laoreet elit. Vestibulum semper vulputate urna, non lobortis ipsum mattis id. Proin vitae aliquam mauris. Etiam nisi magna, ultrices nec pharetra at, gravida molestie elit.
Maecenas suscipit vehicula risus molestie tincidunt. Fusce posuere fermentum tristique. In ante ligula, elementum id tempus vitae, consequat at tortor. Class aptent taciti sociosqu ad litora torquent per conubia nostra, per inceptos himenaeos. Proin in nisi eget dui mollis laoreet. Integer vestibulum purus eu eros posuere pellentesque. Integer at orci erat, ac adipiscing tortor.

Lorem ipsum dolor sit amet, consectetur adipiscing elit. In nec turpis vitae mauris blandit feugiat sit amet sit amet dolor. Donec condimentum enim non lectus luctus scelerisque. Aliquam mi ligula, cursus in pharetra a, porttitor sed sem. Nunc augue nisi, dignissim non accumsan sit amet, congue vel eros. Fusce at enim ut orci aliquet tincidunt. Vestibulum pharetra, urna id pretium rhoncus, magna justo adipiscing nunc, id posuere lacus sem vel massa. Aliquam sed euismod lorem. Phasellus ultrices, felis sed consequat vulputate, magna urna adipiscing justo, quis molestie magna augue a nibh. Maecenas suscipit nulla non justo feugiat non pellentesque enim facilisis. Aliquam erat volutpat. Quisque non laoreet elit. Vestibulum semper vulputate urna, non lobortis ipsum mattis id. Proin vitae aliquam mauris. Etiam nisi magna, ultrices nec pharetra at, gravida molestie elit.
Maecenas suscipit vehicula risus molestie tincidunt. Fusce posuere fermentum tristique. In ante ligula, elementum id tempus vitae, consequat at tortor. Class aptent taciti sociosqu ad litora torquent per conubia nostra, per inceptos himenaeos. Proin in nisi eget dui mollis laoreet. Integer vestibulum purus eu eros posuere pellentesque. Integer at orci erat, ac adipiscing tortor.

Lorem ipsum dolor sit amet, consectetur adipiscing elit. In nec turpis vitae mauris blandit feugiat sit amet sit amet dolor. Donec condimentum enim non lectus luctus scelerisque. Aliquam mi ligula, cursus in pharetra a, porttitor sed sem. Nunc augue nisi, dignissim non accumsan sit amet, congue vel eros. Fusce at enim ut orci aliquet tincidunt. Vestibulum pharetra, urna id pretium rhoncus, magna justo adipiscing nunc, id posuere lacus sem vel massa. Aliquam sed euismod lorem. Phasellus ultrices, felis sed consequat vulputate, magna urna adipiscing justo, quis molestie magna augue a nibh.

Av. Duque D'Ávila, 137 1069-016 LISBOA PORTUGAL
t 213126000 f 213126001 e dges@dges.mctes.pt w www.dges.mctes.pt

informação de serviço

GOVERNO DE PORTUGAL | MINISTÉRIO DA EDUCAÇÃO E CIÊNCIA

DGES Direção-Geral do Ensino Superior

INFORMAÇÃO N.º | UNIDADE ORGÂNICA | PROCESSO | DATA

INFORMAÇÃO

PARECER

DESPACHO

ASSUNTO: **Lorem ipsum dolor sit amet**

Lorem ipsum dolor sit amet, consectetur adipiscing elit. In nec turpis vitae mauris blandit feugiat sit amet sit amet dolor. Donec condimentum enim non lectus luctus scelerisque. Aliquam mi ligula, cursus in pharetra a, porttitor sed sem. Nunc augue nisi, dignissim non accumsan sit amet, congue vel eros. Fusce at enim ut orci aliquet tincidunt. Vestibulum pharetra, urna id pretium rhoncus, magna justo adipiscing nunc, id posuere lacus sem vel massa. Aliquam sed euismod lorem. Phasellus ultrices, felis sed consequat vulputate, magna urna adipiscing justo, quis molestie magna augue a nibh. Maecenas suscipit nulla non justo feugiat non pellentesque enim facilisis. Aliquam erat volutpat. Quisque non laoreet elit. Vestibulum semper vulputate urna, non lobortis ipsum mattis id. Proin vitae aliquam mauris. Etiam nisi magna, ultrices nec pharetra at, gravida molestie elit.
Maecenas suscipit vehicula risus molestie tincidunt. Fusce posuere fermentum tristique. In ante ligula, elementum id tempus vitae, consequat at tortor. Class aptent taciti sociosqu ad litora torquent per conubia nostra, per inceptos himenaeos. Proin in nisi eget dui mollis laoreet. Integer vestibulum purus eu eros posuere pellentesque. Integer at orci erat, ac adipiscing tortor.

Lorem ipsum dolor sit amet, consectetur adipiscing elit. In nec turpis vitae mauris blandit feugiat sit amet sit amet dolor. Donec condimentum enim non lectus luctus scelerisque. Aliquam mi ligula, cursus in pharetra a, porttitor sed sem. Nunc augue nisi, dignissim non accumsan sit amet, congue vel eros. Fusce at enim ut orci aliquet tincidunt. Vestibulum pharetra, urna id pretium rhoncus, magna justo adipiscing nunc, id posuere lacus sem vel massa.

LOREM ipsum dolor sit amet

folha de rosto de fax

GOVERNO DE PORTUGAL | MINISTÉRIO DA EDUCAÇÃO E CIÊNCIA

DGES Direção-Geral do Ensino Superior

FAX

N.º FAX DE DESTINO

DE	PARA
DATA	AO CUIDADO DE
NOSSA REFER..	VOSSA REFER.
N.º DE PÁGINAS	

ASSUNTO: **Lorem ipsum dolor sit amet**

Lorem ipsum dolor sit amet, consectetur adipiscing elit. In nec turpis vitae mauris blandit feugiat sit amet sit amet dolor. Donec condimentum enim non lectus luctus scelerisque. Aliquam mi ligula, cursus in pharetra a, porttitor sed sem. Nunc augue nisi, dignissim non accumsan sit amet, congue vel eros. Fusce at enim ut orci aliquet tincidunt. Vestibulum pharetra, urna id pretium rhoncus, magna justo adipiscing nunc, id posuere lacus sem vel massa. Aliquam sed euismod lorem. Phasellus ultrices, felis sed consequat vulputate, magna urna adipiscing justo, quis molestie magna augue a nibh. Maecenas suscipit nulla non justo feugiat non pellentesque enim facilisis. Aliquam erat volutpat. Quisque non laoreet elit. Vestibulum semper vulputate urna, non lobortis ipsum mattis id. Proin vitae aliquam mauris. Etiam nisi magna, ultrices nec pharetra at, gravida molestie elit.
Maecenas suscipit vehicula risus molestie tincidunt. Fusce posuere fermentum tristique. In ante ligula, elementum id tempus vitae, consequat at tortor. Class aptent taciti sociosqu ad litora torquent per conubia nostra, per inceptos himenaeos. Proin in nisi eget dui mollis laoreet. Integer vestibulum purus eu eros posuere pellentesque. Integer at orci erat, ac adipiscing tortor.

Lorem ipsum dolor sit amet, consectetur adipiscing elit. In nec turpis vitae mauris blandit feugiat sit amet sit amet dolor. Donec condimentum enim non lectus luctus scelerisque. Aliquam mi ligula, cursus in pharetra a, porttitor sed sem. Nunc augue nisi, dignissim non accumsan sit amet, congue vel eros. Fusce at enim ut orci aliquet tincidunt. Vestibulum pharetra, urna id pretium rhoncus, magna justo adipiscing nunc, id posuere lacus sem vel massa. Aliquam sed euismod lorem. Phasellus ultrices, felis sed consequat vulputate, magna urna adipiscing justo, quis molestie magna augue a nibh. Maecenas suscipit nulla non justo feugiat non pellentesque enim facilisis. Aliquam erat volutpat. Quisque non laoreet elit. Vestibulum semper vulputate urna, non lobortis ipsum mattis id. Proin vitae aliquam mauris. Etiam nisi magna, ultrices nec pharetra at, gravida molestie elit.

LOREM ipsum dolor sit amet

Av. Duque D'Ávila, 137 1069-016 LISBOA PORTUGAL
t 213126000 f 213126123 e acesso@dges.mctes.pt w www.dges.mctes.pt

memorando

GOVERNO DE PORTUGAL | MINISTÉRIO DA EDUCAÇÃO E CIÊNCIA

DGES Direção-Geral do Ensino Superior

MEMORANDO

DE	PARA
DATA	

ASSUNTO: **Lorem ipsum dolor sit amet**

Lorem ipsum dolor sit amet, consectetur adipiscing elit. In nec turpis vitae mauris blandit feugiat sit amet sit amet dolor. Donec condimentum enim non lectus luctus scelerisque. Aliquam mi ligula, cursus in pharetra a, porttitor sed sem. Nunc augue nisi, dignissim non accumsan sit amet, congue vel eros. Fusce at enim ut orci aliquet tincidunt. Vestibulum pharetra, urna id pretium rhoncus, magna justo adipiscing nunc, id posuere lacus sem vel massa. Aliquam sed euismod lorem. Phasellus ultrices, felis sed consequat vulputate, magna urna adipiscing justo, quis molestie magna augue a nibh. Maecenas suscipit nulla non justo feugiat non pellentesque enim facilisis. Aliquam erat volutpat. Quisque non laoreet elit. Vestibulum semper vulputate urna, non lobortis ipsum mattis id. Proin vitae aliquam mauris. Etiam nisi magna, ultrices nec pharetra at, gravida molestie elit.
Maecenas suscipit vehicula risus molestie tincidunt. Fusce posuere fermentum tristique. In ante ligula, elementum id tempus vitae, consequat at tortor. Class aptent taciti sociosqu ad litora torquent per conubia nostra, per inceptos himenaeos. Proin in nisi eget dui mollis laoreet. Integer vestibulum purus eu eros posuere pellentesque. Integer at orci erat, ac adipiscing tortor.

Lorem ipsum dolor sit amet, consectetur adipiscing elit. In nec turpis vitae mauris blandit feugiat sit amet sit amet dolor. Donec condimentum enim non lectus luctus scelerisque. Aliquam mi ligula, cursus in pharetra a, porttitor sed sem. Nunc augue nisi, dignissim non accumsan sit amet, congue vel eros. Fusce at enim ut orci aliquet tincidunt. Vestibulum pharetra, urna id pretium rhoncus, magna justo adipiscing nunc, id posuere lacus sem vel massa. Aliquam sed euismod lorem. Phasellus ultrices, felis sed consequat vulputate, magna urna adipiscing justo, quis molestie magna augue a nibh. Maecenas suscipit nulla non justo feugiat non pellentesque enim facilisis. Aliquam erat volutpat. Quisque non laoreet elit. Vestibulum semper vulputate urna, non lobortis ipsum mattis id. Proin vitae aliquam mauris. Etiam nisi magna, ultrices nec pharetra at, gravida molestie elit.

LOREM ipsum dolor sit amet

Av. Duque D'Ávila, 137 1069-016 LISBOA PORTUGAL
t 213126000 f 213126123 e acesso@dges.mctes.pt w www.dges.mctes.pt

envelopes DL e C4

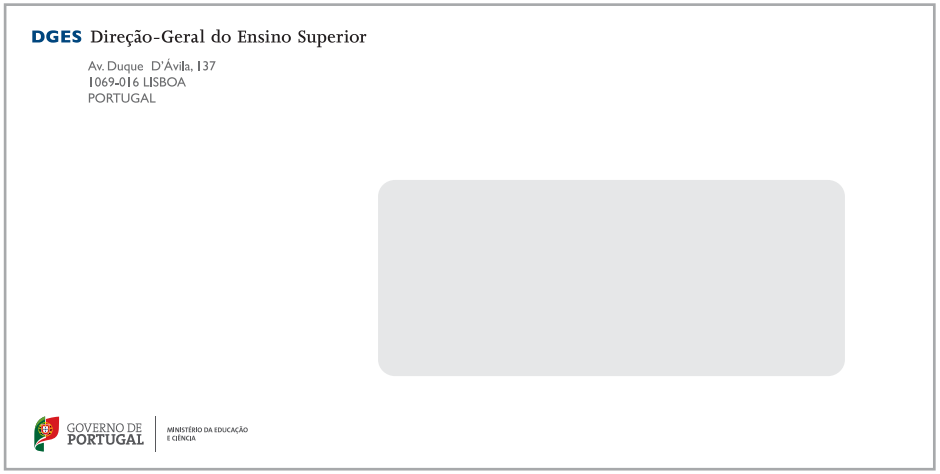

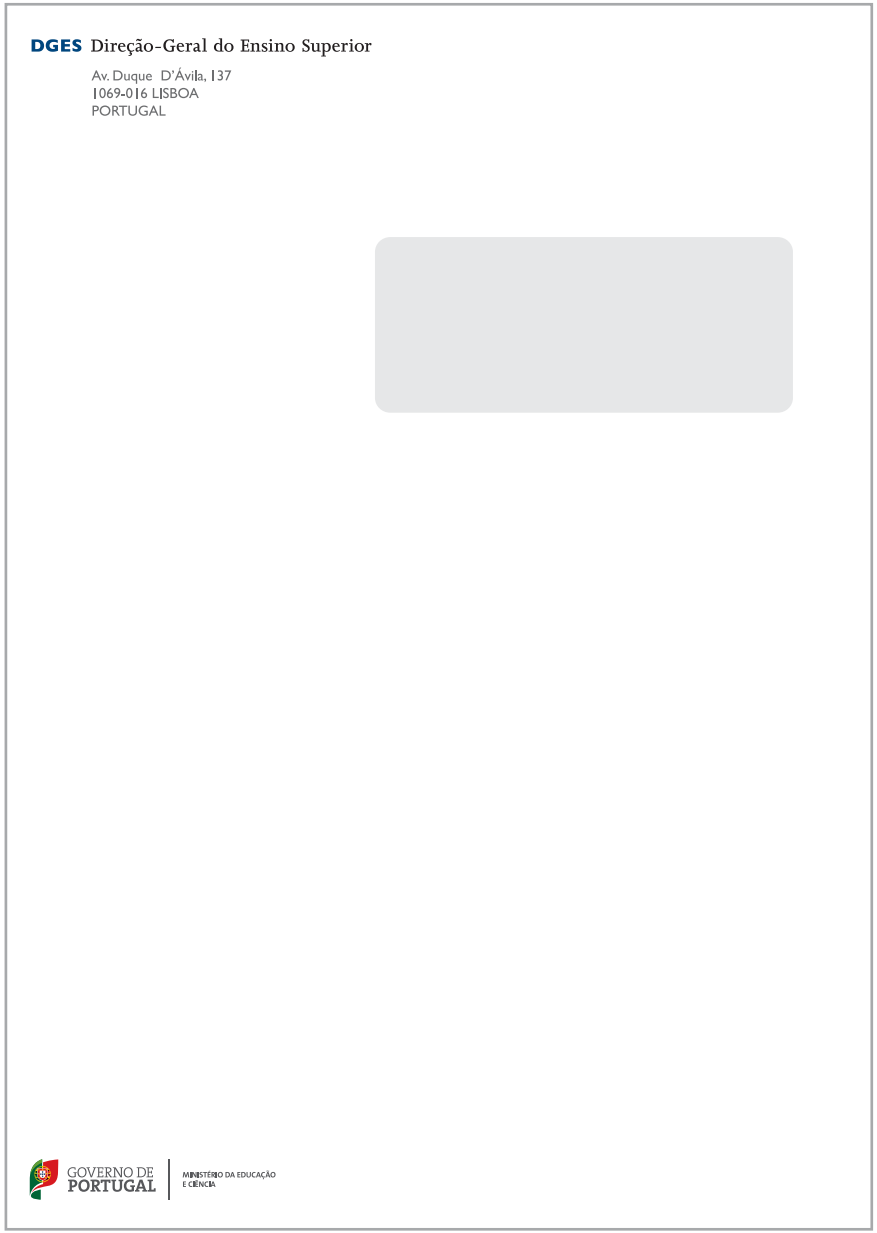

assinatura de email

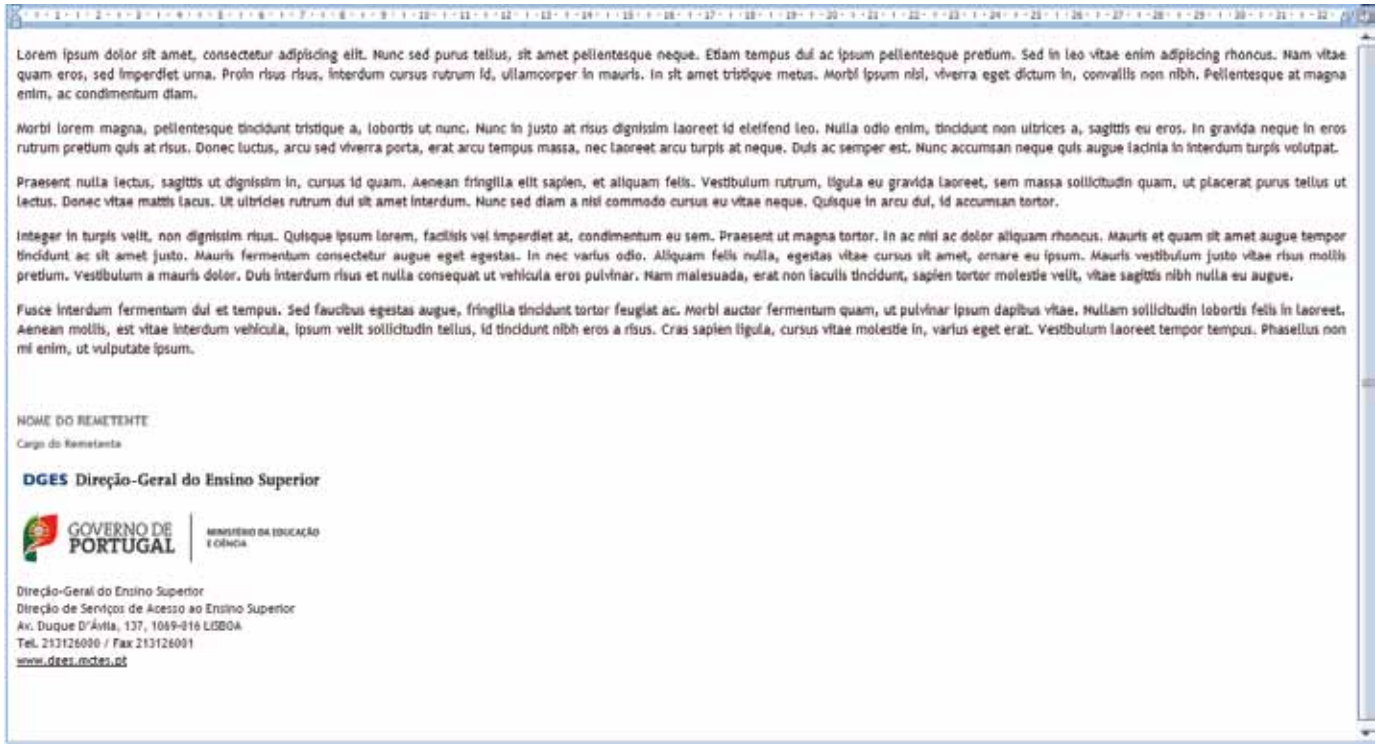

Lorem ipsum dolor sit amet, consectetur adipiscing elit. Nunc sed purus tellus, sit amet pellentesque neque. Etiam tempus dui ac ipsum pellentesque pretium. Sed in leo vitae enim adipiscing rhoncus. Nam vitae quam eros, sed imperdiet urna. Proin risus risus, interdum cursus rutrum id, ullamcorper in mauris. In sit amet tristique metus. Morbi ipsum nisl, viverra eget dictum in, convallis non nibh. Pellentesque at magna enim, ac condimentum diam.

Morbi lorem magna, pellentesque tincidunt tristique a, lobortis ut nunc. Nunc in justo at risus dignissim laoreet id eleifend leo. Nulla odio enim, tincidunt non ultrices a, sagittis eu eros. In gravida neque in eros rutrum pretium quis at risus. Donec luctus, arcu sed viverra porta, erat arcu tempus massa, nec laoreet arcu turpis at neque. Duis ac semper est. Nunc accumsan neque quis augue lacinia in interdum turpis volutpat.

Praesent nulla lectus, sagittis ut dignissim in, cursus id quam. Aenean fringilla elit sapien, et aliquam felis. Vestibulum rutrum, ligula eu gravida laoreet, sem massa sollicitudin quam, ut placerat purus tellus ut lectus. Donec vitae mattis lacus. Ut ultricies rutrum dui sit amet interdum. Nunc sed diam a nisi commodo cursus eu vitae neque. Quisque in arcu dui, id accumsan tortor.

Integer in turpis velit, non dignissim risus. Quisque ipsum lorem, facilisis vel imperdiet at, condimentum eu sem. Praesent ut magna tortor. In ac nisi ac dolor aliquam rhoncus. Mauris et quam sit amet augue tempor tincidunt ac sit amet justo. Mauris fermentum consectetur augue eget egestas. In nec varius odio. Aliquam felis nulla, egestas vitae cursus sit amet, ornare eu ipsum. Mauris vestibulum justo vitae risus mollis pretium. Vestibulum a mauris dolor. Duis interdum risus et nulla consequat ut vehicula eros pulvinar. Nam malesuada, erat non iaculis tincidunt, sapien tortor molestie velit, vitae sagittis nibh nulla eu augue.

Fusce interdum fermentum dui et tempus. Sed fauciibus egestas augue, fringilla tincidunt tortor feugiat ac. Morbi auctor fermentum quam, ut pulvinar ipsum dapibus vitae. Nullam sollicitudin lobortis felis in laoreet. Aenean mollis, est vitae interdum vehicula, ipsum velit sollicitudin tellus, id tincidunt nibh eros a risus. Cras sapien ligula, cursus vitae molestie in, varius eget erat. Vestibulum laoreet tempor tempus. Phasellus non mi enim, ut vulputate ipsum.

NOME DO REMETENTE
Cargo do Remetente

DGES Direção-Geral do Ensino Superior

GOVERNO DE PORTUGAL | MINISTÉRIO DA EDUCAÇÃO E CIÊNCIA

Direção-Geral do Ensino Superior
Direção de Serviços de Acesso ao Ensino Superior
Av. Duque D'Ávila, 137, 1069-016 LISBOA
Tel. 213126000 / Fax 213126001
www.dges.mctes.pt

A assinatura de email deve incluir:

Com fonte Trebuchet MS, cor RGB 100, 100, 100
_ Nome do remetente, em maíusculas e negrito, tamanho 8,5 pt
_ Cargo do remetente, em negrito, tamanho 7,5 pt
_ Logótipo da DGES, com 278 px de largura
_ Logótipo do Governo de Portugal com a extensão horizontal do Ministério da Educação e Ciência com 278 px de largura
_ Espaçamento de 20 px de altura entre os logótipos e entre os logótipos e o texto

Com fonte Trebuchet MS, cor RGB 0, 0, 0, tamanho 7,5 pt
_ "Direção-Geral do Ensino Superior"
_ Unidade orgânica
_ Morada
_ Telefone e fax
_ Endereço URL da DGES

manual de normas gráficas

Qualquer questão na aplicação do presente manual deve ser colocada à Direção.

Janeiro de 2012

DGES